

1 **TÉRREO**
ESCALA - 1 : 100

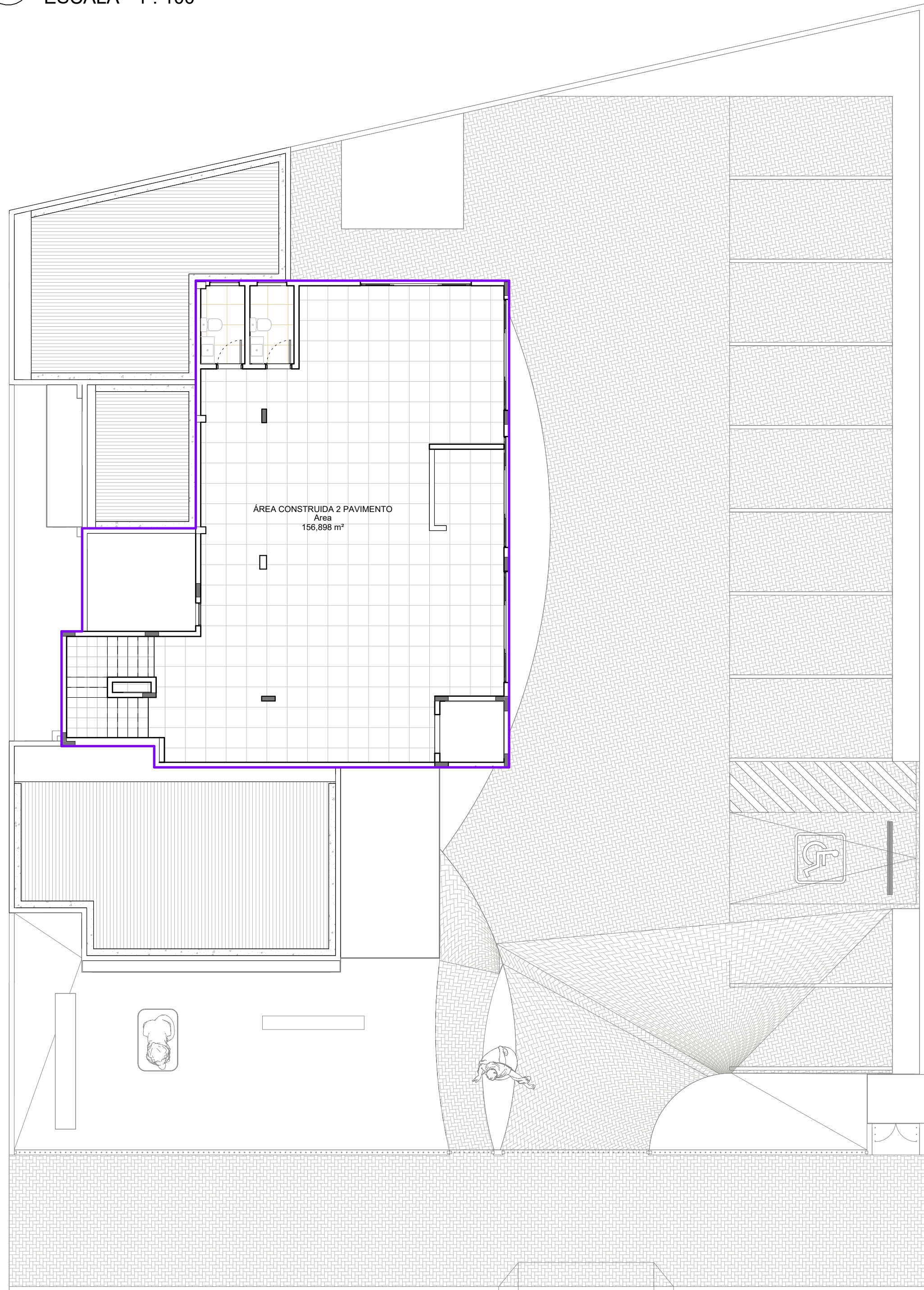

3 **2º PAVIMENTO**
ESCALA - 1 : 100

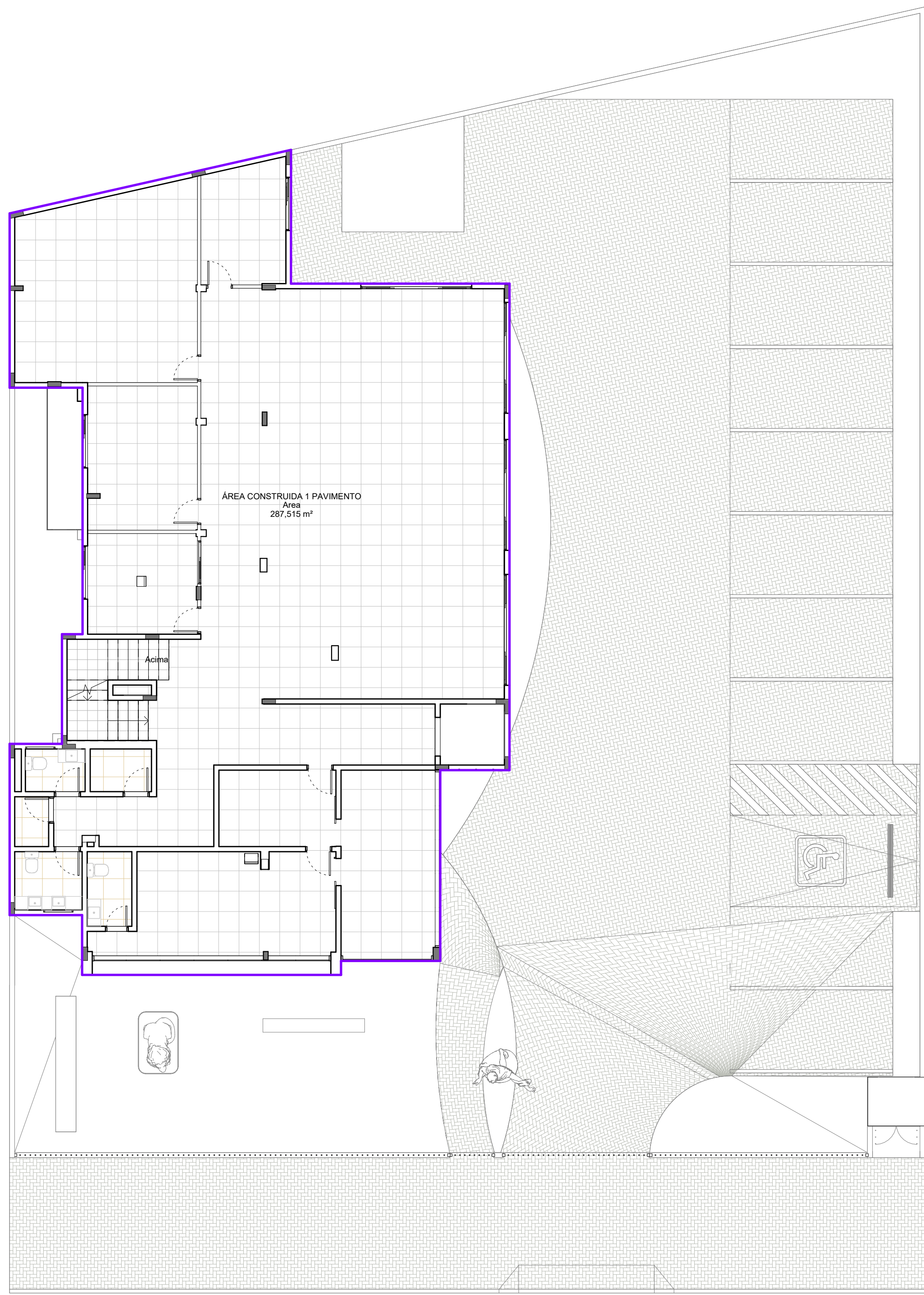

2 **1º PAVIMENTO**
ESCALA - 1 : 100

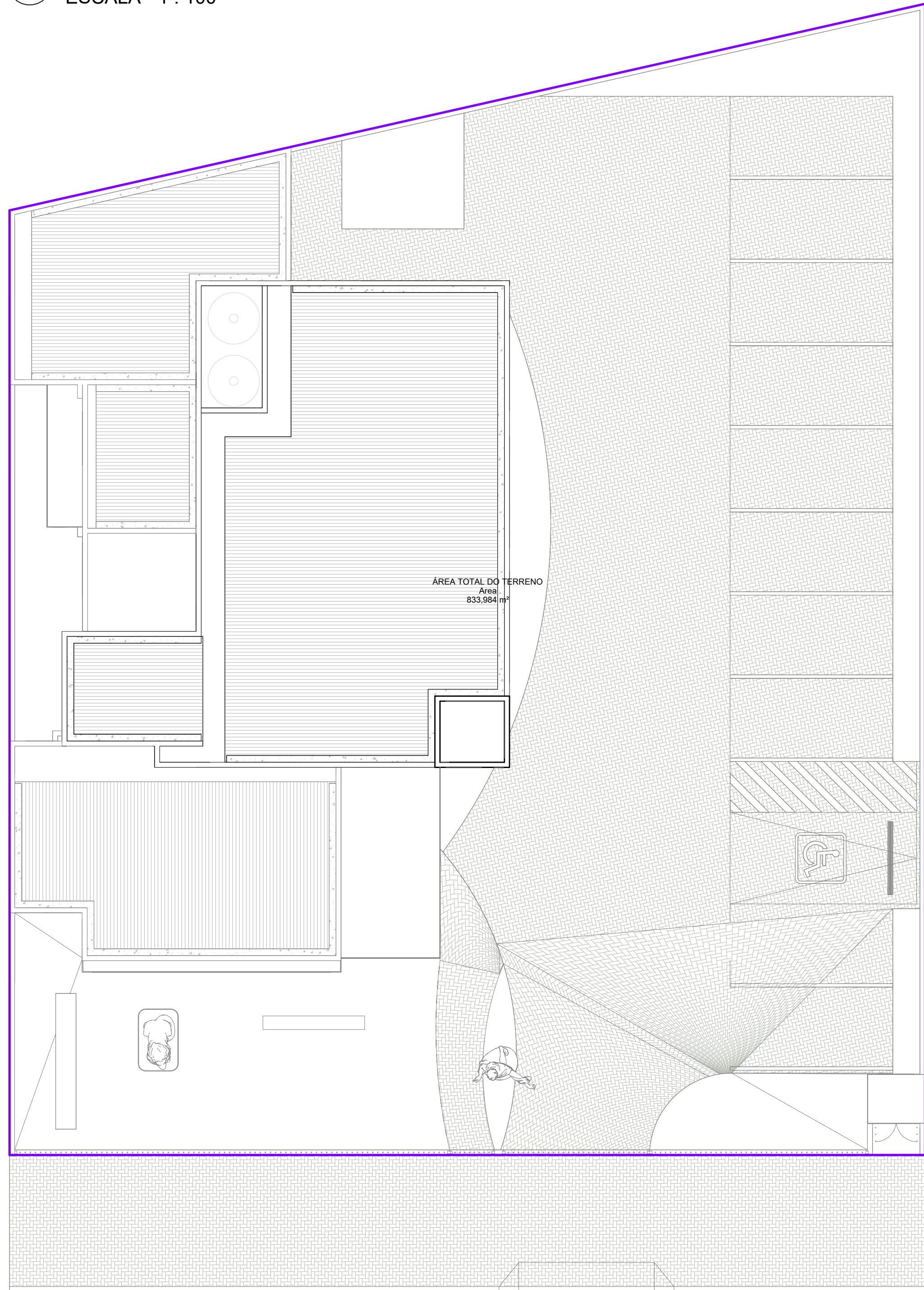

4 **COBERTURA**
ESCALA - 1 : 100

* - AMBIENTES					
N	AMBIENTE	ÁREA	Perímetro	Acabamento do piso	Acabamento do tecto
1*	PAVIMENTO				
14	FISCALIZAÇÃO	13,716 m² 15,72		PORCELANATO 60x60	DESSO ACARTONADO
15	DIREÇÃO	9,810 m² 12,41		PORCELANATO 60x60	DESSO ACARTONADO
16	SALA DE REUNÃO COMISSÃO	29,483 m² 52,37		PORCELANATO 60x60	DESSO ACARTONADO
17	PROCURADORIA	6,781 m² 12,1		PORCELANATO 60x60	DESSO ACARTONADO
18	SECRETARIA	7,780 m² 11,41		PORCELANATO 60x60	DESSO ACARTONADO
19	PRESIDENTE	27,162 m² 22,88		PORCELANATO 60x60	DESSO ACARTONADO
20	REUNÃO	10,377 m² 17,1		PORCELANATO 60x60	DESSO ACARTONADO
21	BANHEIRO 01	3,418 m² 7,42		PORCELANATO 60x60	DESSO ACARTONADO
22	DM	1,471 m² 4,84		PORCELANATO 60x60	DESSO ACARTONADO
23	BANHEIRO 02	2,318 m² 6,64		PORCELANATO 60x60	DESSO ACARTONADO
24	DEPÓSITO	2,275 m² 6,13		PORCELANATO 60x60	DESSO ACARTONADO
25	BANHEIRO PRESIDENTE	2,888 m² 7,03		PORCELANATO 60x60	DESSO ACARTONADO
26	PRODUÇÃO	188,306 m² 43,06		PORCELANATO 60x60	DESSO ACARTONADO
27	CIRCULAÇÃO	25,219 m² 35,39		PORCELANATO 60x60	DESSO ACARTONADO
28	ESCADAS	7,437 m² 14,83		PORCELANATO 60x60	DESSO ACARTONADO
29	PAVIMENTO				
30	SERVICIO	4,860 m² 8,9		PORCELANATO 60x60	DESSO ACARTONADO
31	RECREAÇÃO DESCANSO	108,943 m² 15,13		PORCELANATO 60x60	DESSO ACARTONADO
32	SERVICIO MANUTENÇÃO	5,237 m² 12,17		L.A.E IMPERMEABILIZADA	S.FORRO
33	BANHEIRO 02	2,960 m² 7,2		PORCELANATO 60x60	DESSO ACARTONADO
34	BANHEIRO 01	2,977 m² 7,2		PORCELANATO 60x60	DESSO ACARTONADO
35	TÉRREO				
36	CORRANGA	12,785 m² 14,4		PORCELANATO 60x60	DESSO ACARTONADO
37	INSCRIÇÃO	14,488 m² 16,39		PORCELANATO 60x60	DESSO ACARTONADO
38	JULGAMENTO	29,239 m² 22,28		PORCELANATO 60x60	DESSO ACARTONADO
39	ARQUIVO	4,183 m² 8,41		PORCELANATO 60x60	DESSO ACARTONADO
40	SMAT	2,906 m² 6,18		PORCELANATO 60x60	FORRO BLACK CINE
41	MEMÓRIA	13,214 m² 15,89		PORCELANATO 60x60	DESSO ACARTONADO
42	HALL	37,463 m² 25,3		PORCELANATO 60x60	DESSO ACARTONADO
43	AUDITÓRIO	81,309 m² 38,19		CARPETE AUDITÓRIO	FORRO BLACK CINE
44	DM	1,651 m² 3,1		L.A.E	IMPERMEABILIZADA
45	BANHEIRO 03	4,051 m² 8,55		PORCELANATO 60x60	DESSO ACARTONADO
46	BANHEIRO 02	3,190 m² 7,16		PORCELANATO 60x60	DESSO ACARTONADO
47	BANHEIRO 01	2,944 m² 7,4		PORCELANATO 60x60	DESSO ACARTONADO
48	CIRCULAÇÃO	48,852 m² 55,35		PORCELANATO 60x60	DESSO ACARTONADO
49	ELEVADOR	3,421 m² 11,4		SINVESTIMENTO	S.FORRO
50		660,929 m²			

* - ESQUADRIAS - PORTAS					
No.	DESCRIÇÃO	Tipo	L	H	Count
85	ABERTURA	[0.70x2.10]			1
5	PORTA DE ABIR - 1 FOLHA	100 x 210	1	2,1	1
4	PORTA DE ABIR - 1 FOLHA	80 x 210	0,8	2,1	1
1	PORTA DE ABIR - 1 FOLHA	80 x 210	0,8	2,1	6
3	PORTA DE ABIR - 1 FOLHA	80 x 210	0,7	2,1	18
2	PORTA DE ABIR - 1 FOLHA	80 x 210	0,6	2,1	1
PRO	PORTA DE CORRER EM TRILHO LATERAL - 1 FOLHA	80 x 210	0,8	2,1	2
P180	PORTA DE ABIR - 2 FOLHAS	120 x 210	1,2	2,1	1

* - ESQUADRIAS - JANELAS					
No.	DESCRIÇÃO	Tipo	L	H	Count
18	JANELA COM ESQUADRIA DE CORRER - 2 FOLHAS	120 x 120	1,2	1,2	1
18A	JANELA COM ESQUADRIA DE CORRER - 3 FOLHAS	100 x 120	1,5	1,2	4
17	JANELA COM ESQUADRIA DE CORRER - 4 FOLHAS	100x100x110	3,2	1	8
13	JANELA COM ESQUADRIA FIXA - 1 FOLHA	100x100x110	0,8	0,8	5
19	JANELA COM ESQUADRIA FIXA - 1 FOLHA	80x150	0,8	1,5	2
13A	JANELA COM ESQUADRIA VANTAGE - 1 FOLHAS	120x120	1,5	1	1
J15	VENEZIANA DE ABIR PARA FORA - 1 FOLHA	100 x 120	1	1,2	1

ASSINATURA RESPONSÁVEL TÉCNICO:

ASSINATURA CRO:

QUADRO DE ÁREAS			
ÁREA DO TERRENO - 833,98 m²	ÁREA CONST. TOTAL - 733,19 m²	TAXA DE APROVEITAMENTO - 35%	TAXA DE PERMEABILIDADE - 65%
ÁREA CONST. TERRENO - 288,78 m²			
ÁREA CONST. PAV. SUP. - 444,41 m²			

CRO PE CONSELHO REGIONAL DE ODONTOLOGIA DE PERNAMBUCO

SERTÃO ENGENHARIA PROJETISTA: ENG. HELIO ALVES

APROVAÇÃO:

PROJETO ARQUITETÔNICO

EMPREENHIMENTO: SEDE CRO- RECIFE

CLIENTE: CONSELHO REGIONAL DE ODONTOLOGIA DE PERNAMBUCO

ENDEREÇO: RUA BISPO CARDOZO AYRES, N. 111, SOLEDADE, RECIFE-PE

RESPONSÁVEL TÉCNICO: HELIO ALVES OLIVEIRA DO AMARAL SOBRINHO CREA: 051856318

CONTEÚDO: PLANTA DE ÁREA

ESCALA: INDICADAS DATA: 15.01.2024 PRINCHA: ARG-14-CRO-PE UNIDADE: METRO PROJETISTA: ENG. HELIO ALVES REVISÃO:

A utilização não autorizada de qualquer projeto para execução é considerada de aplicação de dispositivos legais relativos ao uso dos projetos e/ou projetos que dependem de pagamento de indenização.